



Bouwhistorische Commissie Westfries Genootschap

Project 17.8 Koolschuur Nieuweweg 27 - Opperdoes

Beschrijving

Aan de oostzijde van de Nieuweweg in Opperdoes staat een rij woningen, die zijn gebouwd rond de jaren '30 van de vorige eeuw. Bij een aantal ervan bevindt zich naast of achter het woonhuis een koolschuur.



Huizen aan de Nieuweweg, gebouwd rond de jaren dertig van de vorige eeuw.



Woning en schuur.

Voor de huizen loopt een laag gelegen sloot met een hoge wal. Over de sloot lagen vroeger smalle bruggen, nu grotendeels vervangen door bredere exemplaren. We nemen een kijkje bij Nieuweweg 27. Het huis met de schuur is in 1930 gezet door tuinder Jan Meurs. In 1972 kocht het echtpaar Mart en Alie Gielink-Kee het pand van de weduwe G. Meurs-Mantel. Anno 2017 wonen zij nog steeds in dit huis. Mart Gielink is geen tuinder van beroep, maar bewerkt wel het land dat achter het huis ligt. De schuur heeft een gebroken kap, het huis echter een schuin dak. Bij de bouw was er niet genoeg geld om ook daar een gebroken kap

aan te brengen. Oorspronkelijk was er in de achtergevel van het huis een houten deur, die op de zolder uitkwam. Deels was die zolder ook bedoeld als bedrijfsruimte.

Aan de wegkant is nu een garagedeur in de schuur. Oorspronkelijk waren hier dubbele deuren. Van de stoep aan de sloot tot aan deze deuren liep een smalspoor. De kool werd per schuit aangevoerd en gelost op een lorrie. Die lorrie reed tot in de schuur.



Rekken in het midden.



Trap naar de bovenverdieping

In het midden van de schuur staan de bekende houten hekken. De kool lag opgestapeld op de aarden vloer, er was een verhoogde plank in het midden die diende als looppad.

Een stevige houten trap voert naar de verdieping. Meteen rechts is de aardappelkamer, een afgescheiden ruimte met een kachel erin. Daar werden de pootaardappelen bewaard. Ook op de benedenverdieping kon een kachel staan om de kool uit de vorst te houden.



Aangezicht schuur aan de wegzijde met garagedeur. Hier waren vroeger dubbele deuren



Tekst in het dakbeschot van de schuur: J(an) M(eurs), 13 maart 1931.



Zijkant van de schuur



Achterkant van de schuur



Mart Gielink in de aardappelkamer, nu hobbyruimte.



Bovenverdieping met rechts de ingetimmerde aardappelkamer.

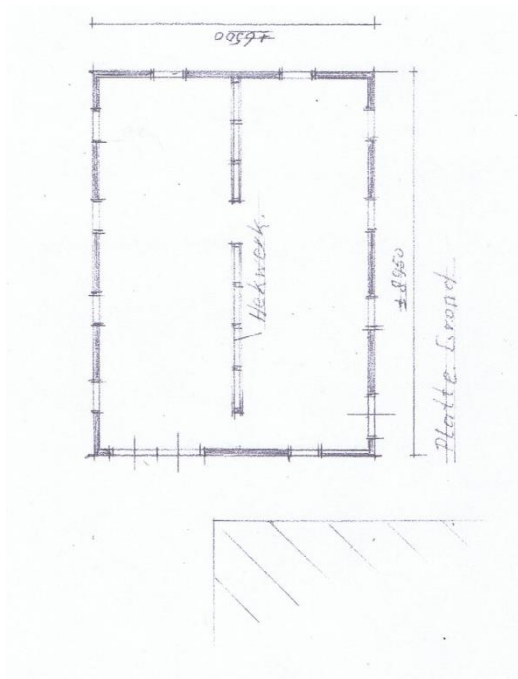

Plattegrond beneden

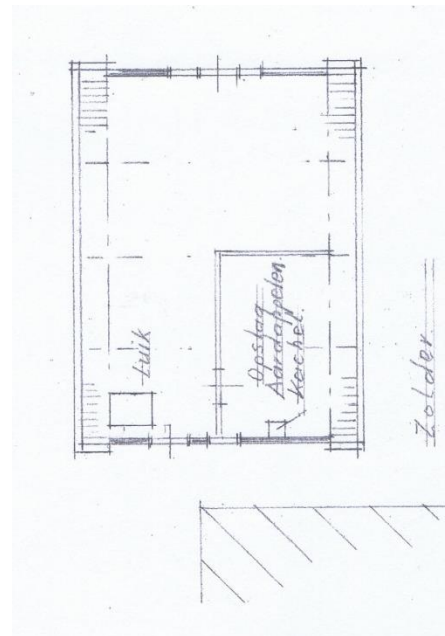

Plattegrond bovenverdieping.